



# РЕФЕРЕНЦИИ НА КРАНЫ КОНСОЛЬНЫЕ

Данные указанные в референциях являются коммерческой тайной ООО «Грузоподъем». Дальнейшая передача данных, указанных в референциях, в любой форме может производиться только с письменного согласия уполномоченных лиц ООО «Грузоподъем». Ответственность за нарушение режима конфиденциальности наступает согласно Федеральному закону N 98-ФЗ «О коммерческой тайне».

Общество с ограниченной ответственностью «Грузоподъем» ИНН 1655165100 КПП 165501001 Р/сч 40702810629070008369 в филиале «Нижегородский» АО «Альфа-Банк» БИК 042202824 к/сч 3010181020000000824 ОГРН 1081690061683 ОКПО 87879481, 420034, г. Казань, ул. Декабристов, л. 85Б, 7/2/701, тел.: (843) 200-99-92

Исполнение в цвете Заказчика\*:

Краны консольные на колонне с электроприводом на поворот стрелы  
ККМ7-1,0-5000-6000, ККМ7-1,0-5000-3700 и ККМ6-1,0-4000-3400

г. Новосибирск, Россия

ЗАКАЗЧИК: По запросу

Год поставки: 2021

Стоимость заказа: 3,5 млн. рублей

Контактное лицо: Наталья Голованова

Телефон для связи: По запросу

	ККМ7-1,0-5000/6000	ККМ7-1,0-5000/3700	ККМ6-1,0-4000/3400
Грузоподъемность, т.	1,0	1,0	1,0
Вылет стрелы, м	5,0	5,0	4,0
Высота подъема, м	6,0	3,7	3,4
Исполнение крана	ОПИ (Общепромышленное)	ОПИ (Общепромышленное)	ОПИ (Общепромышленное)
Режим работы крана	A3	A3	A3
Угол поворота стрелы max, гр.	360	360	270
Категория размещения	У3 (в помещении)	У3 (в помещении)	У3 (в помещении)
Способ управления	Подвесной пульт с кнопкой аварийного отключения		
Относительная влажность воздуха	До 65% при температуре +25 гр. С		
Температура эксплуатации, гр. С	+5 +40	+5 +40	+5 +40
Опциональные функции	Встроенный тормоз на подъем/опускание и перемещение тельфера Частотный преобразователь на поворот стрелы крана Электродвигатель с тормозом на поворот стрелы крана Наличие двух скоростей на подъем/опускание тельфера Наличие двух скоростей на передвижение тельфера Концевые выключатели на ограничение угла поворота стрелы крана Концевые выключатели на перемещение тельфера Устройство защиты от падения груза при обрыве фаз Световая и звуковая сигнализации Анкерная система крепления крана		

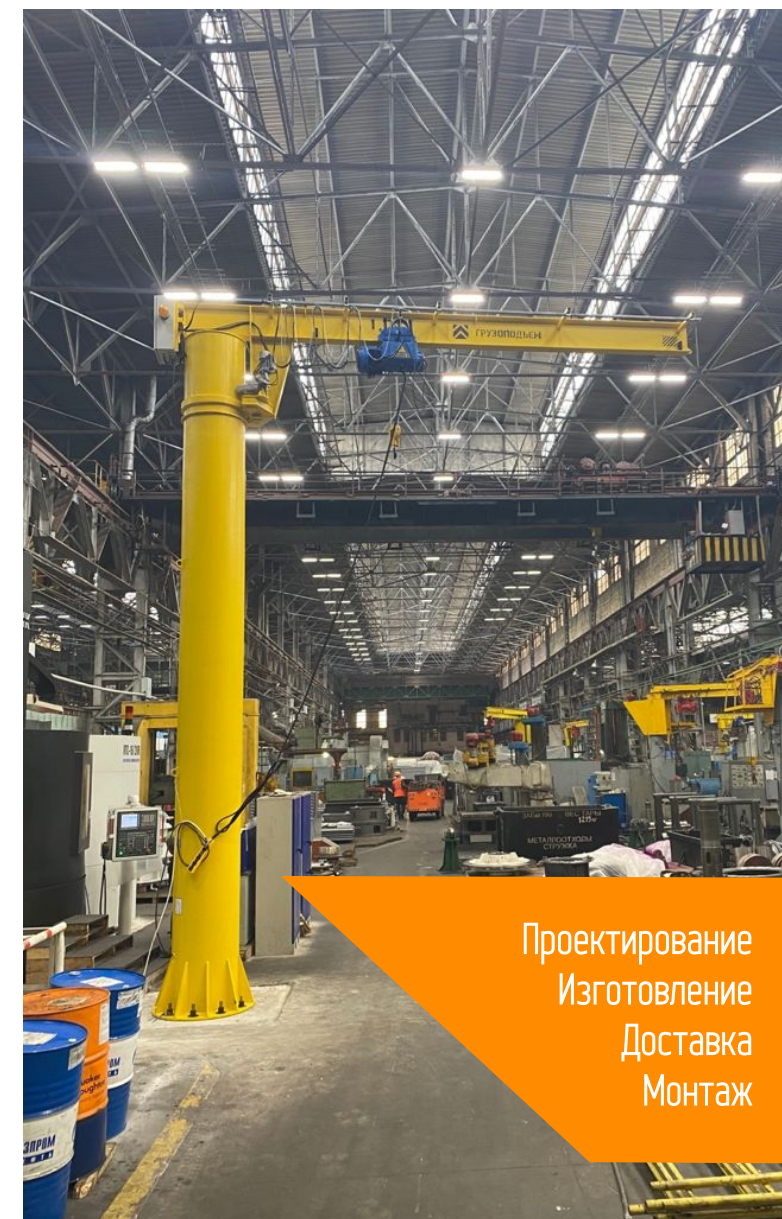

Проектирование  
Изготовление  
Доставка  
Монтаж

\*исполнение в цвете Заказчика является опцией и оговаривается с менеджером до момента размещения заказа.

Наименование продукции	Кол-во, ед.	Стоимость, руб	Регион поставки	Год поставки	Контактное лицо	Телефон	
Кран консольный электрический ККМ7-3,2-5000/5000	1	1 523 400,00	Вологодская обл.	2021	Гуржиева Светлана Владимировна	По запросу	
Кран консольный ручной г/п 0,125т Н=2,4м ККР2-0,125-4000-2400	6	501 000,00					
Кран консольный электрический г/п 0,4тн Н=4м 3599.04.100Т3	1	354 000,00		2020	Любезнова Татьяна Георгиевна		
Кран консольный электрический г/п 0,1т Н=4,5 3440.01.100 Т3	2	743 040,00					
Кран консольный г/п 1т Н=3,5м с талью ККР3-1,0-3000/3500	1	606 000,00					
Кран консольный г/п 1,0т Н-12,0м.	2	1 016 216,00					
ККМ6-0,5-4000/3945	2	370 213,00					
ККМ6-1,0-6300/7500	2	-					
ККМ7-1,0-6000/2860	1	430 860,00					
ККМ7-10,0-8000/6000	1	1 657 900,00					
Кран консольный электрический ККМ6-1,0-3500/3000	1	734 000,00	Вологодская обл.	2021			Поздняков Артем Павлович
ККМ7-1,0-5000/4000	1	255 000,00	Вологодская обл.	2016			Пимченко Сергей Викторович
ККР1т-0,05-6000	8	360 000,00	г. Орел	2014	Карпенко Сергей Владимирович		
ККМ7-1,0-3000/3000	5	1 422 205,00		2013	Юзов Антон Сергеевич		
Кран консольный ККМ7-0,5-3500/4000	3	1 140 000,00	Ростовская обл.	2021	ведущий инженер ОС РЭК Бабайцев Олег Эдуардович		
Кран консольный ККМ7-1,0-5000/4000	1	585 000,00					
Кран консольный ККМ7-0,5-3250/4000	1	465 000,00					
Кран консольный ККР1-1,0/3200	4	660 000,00					
Кран консольный ККР2-1,0-3000/3060	4	634 000,00					
Кран консольный ККМ7-0,5-4000/4000	1	400 000,00					
Кран консольный ККР2-0,25-4500/3100	1	225 000,00					
Кран консольный ККР2-0,25-3500/2700	1	215 000,00					
Кран консольный ККМ7-2,0-6000/5000	1	812 000,00					
Кран консольный ККР2-1,0-3000/3060	3	450 000,00				Волгоградская обл.	2020
Кран консольный ККР2-0,25-3200/2800	2	340 000,01					
Кран консольный ККР2-0,125-4500/3650	2	355 999,99					
Кран консольный ККМ7-1,0-3700/4000	1	394 000,00					
Кран консольный ККМ7-1,0-3700/4000	1	394 000,00					
Кран консольный ККР2-0,25-4000/2700	4	192 000,00	2019				
Кран консольный ККР1-1,0/3200 со сварочной кареткой	12	2 845 000,00	2019				
Кран консольный ККР1-0,125/2650	6	1 237 998,00					
Кран консольный ККМ6-1,0-4000/4000	2	802 400,00					
Кран консольный ККМ6-0,5-4000/4000	3	1 017 600,00					
Кран консольный ККР2-0,25-3000/3000	1	174 000,00		2020			
Кран консольный ККР3-0,25-4000/4500	4	832 000,00		2020			
ККМ7-1,0-2600/2730	1	380 000,00		2018			
ККР3-0,125-3500/2900	2	189 000,00					

ККМ7-0,5-4000/4000	1	292 600,00		2017		
ККМ7-2,0-5000/3200	1	496 500,00				
ККР2-0,5-3200/4000	3	494 400,00				
ККМ6-0,125-3000/3700	1	187 700,00				
ККР2-0,5-6000/4000	1	249 500,00				
ККР3-0,25-3250/3800	1	155 400,00				
ККР3-0,25-3250/4000	1	156 900,00				
ККР3-0,5-3200/3200	1	166 500,00				
ККР3-0,5-3250/4000	2	345 200,00				
ККР2-0,5-4500/4000	2	336 700,00				
ККР3-0,125-3000/3800	1	127 350,00				
ККР3-0,125-3500/2900	4	240 000,00				
ККР3-0,5-3000/3800	2	307 000,00		2014		
Кран консольный электрический ККМ7-1,0-8300/6000	1	1 946 500,00	Ленинградская обл.	2021	Киррев Андрей	
	3	1 446 000,00		2020		
Кран консольный ККР2-2,0-4000/4000	1	490 000,00	Новгородская обл.	2021	Евгений Пустовит	
Кран консольный ККМ6-2,0-5000/4000	2	1 500 000,00				
Кран консольный ККМ7-5,0-9000/7000	1	1 866 000,00	Республика Татарстан	2021	Евгений Филатов	
Кран консольный ККМ7-5,0-7000/6000	1	1 360 000,00		2021		
Кран консольный ККМ7-5,0-7000/6000	1	1 180 000,00		2020		
Кран консольный ККМ6-5,0-6300/4000	2	2 158 909,28	Нижегородская обл.	2020	Баранова Анжелика Владимировна	
Кран консольный ККМ6-5,0-5000/4000	1	1 022 017,38				
Кран консольный ККМ7-5,0-4000/4000	1	1 008 491,14				
Кран консольный ККМ7-5,0-3000/4000	1	975 848,14				
Кран консольный ККМ6-5,0-6000/4000	1	1 065 464,88				
Кран консольный ККМ6-2,0-5500/4000	3	1 906 309,20				
Кран консольный ККМ7-0,25-5000/4000	1	498 369,60				
Кран консольный ККМ6-3,2-4000/4000	1	694 173,90				
Кран консольный ККМ6-0,5-4000/4000	1	383 343,02				
Кран консольный ККМ6-0,5-5000/4000	1	423 468,00				
Кран консольный ККМ7-3,2-8000/4000	2	2 498 880,00				
Кран консольный ККМ7-2,0-6300/3500	3	2 127 000,00				
Кран консольный ККМ7-1,0-4000/4000	1	486 499,99				
Кран консольный ККМ6-0,5-4000/4000	1	323 820,00				2019
ККМ7-2,0-3000/3000	1	549 515,00				2018
ККР3-0,25-2500/3500	1	137 874,00				2017
ККМ5-1,0/2000	1	334 000,00				2015
ККМ7-1,0-5000/3700	1	354 637,00				
ККМ7-5,0-7000/5500	2	2 002 910,00				
ККМ7-1,0-5000/4000	1	475 050,00				
Кран консольный ККМ7-5,0-10000/2640	3	4 617 000,00	Свердловская обл.	2020	Полухин, Алексей Николаевич, начальник ОМТО	
Кран консольный ККМ7-5,0-10000/2640	2	3 078 000,00		2020		
Кран консольный ККМ7-5,0-10000/2640	1	1 539 000,00		2019		
ККМ7-5,0-10000/2700	1	1 516 382,00		2018		
ККМ7-5,0-10000/2700	2	3 032 764,00		2017		

По запросу

Кран консольный на колонне  
с электрическим приводом на поворот стрелы крана  
ККМ7-10,0-5000/12000  
г. Махачкала, Россия

Грузоподъемность, т.	10,0
Вылет стрелы, м	5,0
Высота подъема от отметки 0,00 причала до крюка в верхнем положении, м	12,0
Глубина опускания от отметки 0,00 причала до крюка в нижнем положении, м	3,5
Исполнение крана	ОПИ (Общепромышленное)
Сейсмостойкость	8 баллов
Режим работы	A4 по ISO 4301/01
Угол поворота стрелы max, гр	360
Категория размещения	M1 (в морском исполнении)
Способ управления краном	Подвесной пульт
Температура эксплуатации, гр. С	-20 +40
Опциональные функции	<p>Анкерная система крепления крана на неподготовленный фундамент  Упоры и концевые выключатели на поворот стрелы крана  Упоры и концевые выключатели на перемещение тельфера  Звуковая сигнализация  Частотный преобразователь на поворот стрелы крана  Электродвигатель с тормозом на поворот стрелы крана  Навес для стоянки тали  Ограничитель грузоподъемности  Устройство защиты от падения груза при обрыве фаз</p>

ЗАКАЗЧИК: По запросу  
Год поставки: 2019  
Стоимость заказа: 4,3 млн. рублей  
Контактное лицо: Алина Сергеевна Чучмарева  
Телефон для связи: По запросу



Проектирование  
Изготовление  
Доставка  
Монтаж

Наименование продукции	Кол-во, ед.	Стоимость, руб	Регион поставки	Год поставки	Контактное лицо	Телефон
Кран консольный ККМ7-2,0-6000/5000	10	4 684 000,00	г. Иваново	2020	Евгений Сергеевич	По запросу
Кран консольный ККМ7-1,0-6000/5000	10	3 516 550,00				
Кран консольный ККМ7-0,5-5000/2600	5	1 143 310,00				
Кран консольный ККМ7-1,0-5000/3200	1	287 400,00				
Кран консольный ККМ7-2,0-4700/3700	5	1 927 250,00				
Кран консольный ККМ7-1,0-4000/4480	1	299 667,00				
Кран консольный ККМ7-1,0-5000/3000	1	290 890,00				
Кран консольный ККМ7-3,2-6500/4000	1	1 228 200,00	г. Ташкент	2020	Кравченко Юлия Борисовна	
Кран консольный ККМ6-1,0-5000/4000	1	741 120,00				
Кран консольный ККМ6-2,0-4000/3000	1	865 320,00				
Кран консольный ККР3-2,0-6000/6100	1	655 920,00				
Кран консольный ККМ7-0,5-3000/3280	2	1 168 560,00				
Кран консольный ККМ6-2,0-4500/4000	1	907 440,00				
Кран консольный ККМ6-0,25-4000/3400	1	583 008,00				
Кран консольно-поворотный г/п 5т; вылет стрелы 10м 44092.35.001 ИТТ	3	6411000,00	г. Тюмень	2020	Колобов Сергей Андреевич	
Кран консольно-поворотный г/п 5т; вылет стрелы 10м	4	8 548 000,00		2019		
Кран консольно-поворотный г/п 5т; вылет стрелы 10м	2	4 274 000,00		2019		
Кран консольный 5,0-10000	12	25 061 000,00		2018		
Кран консольный 5,0-10000	12	24 600 000,00		2017		
Кран консольный 5,0-10000	6	10 020 000,00	г. Екатеринбург	2020	Осин Василий Анатольевич, инженер по ГП оборудованию	
Кран консольный ККМ7-2,0-4500/4500	1	446 120,00	Владимирская обл.	2018		
ККМ6-1,0-4000/4000	1	288 650,00		2016		
ККМ7-2,0-4600/4000	3	1 087 000,00		2016		
ККМ7-2,0-4000/3880	1	412 600,00				
ККМ7-2,0-6000/3880	1	300 200,00				
ККР3-0,5-2850/2150	1	82 840,00				
ККМ7-1,0-3500/2830	1	201 675,00				
ККМ7-2,0-4000/3880	1	412 600,00				
ККМ7-2,0-6000/3880	1	300 200,00				
ККР3-0,5-2850/2150	1	82 840,00				
ККМ7-1,0-4000/4000	1	198 900,00	2015	Хренов Иван Сергеевич		
ККР3-0,5-3000/3000	1	160 350,00	2015			
ККМ6-1,0-3500/2300	1	270 483,00	2014			
ККМ7-3,2-4000/4000	1	489 050,00	2014			
Кран консольный ККМ7-2,0-6000/5000	1	1 135 000,00	Ростовская обл.	2021	Кудинов Андрей Викторович	
Кран консольный ККМ7-2,0-5000/5000	1	750 000,00		2021		
Кран консольный ККМ7-2,0-5000/5000	1	750 000,00		2020		
ККМ7-0,5-4000/5000	4	1 504 000,00		2017		
ККМ7-2,0-4500/5000	1	630 000,00				
ККМ6-2,0-6000/3000	1	627 000,00				



Кран консольный на колонне  
с электрическим приводом на поворот стрелы крана  
ККМБ-8,0-6000/7000  
г. Бишкек, Республика Кыргызстан

ЗАКАЗЧИК: По запросу

Год поставки: 2018

Стоимость заказа: 2,5 млн. рублей

Контактное лицо: Нургазы Таалай улу

Телефон для связи: По запросу

Грузоподъемность, т.	8,0
Вылет стрелы, м	6,0
Высота подъема, м	7,0
Исполнение крана	ПБИ (Пожаробезопасное)
Угол поворота стрелы max, гр	180
Температура эксплуатации, гр С	-20 +40
Скорость вращения стрелы	Согласно ГОСТ 19811-90
Категория размещения	УЗ (в помещении)
Опциональные функции	<p>Ограничитель крайнего верхнего и нижнего положений крюка тали</p> <p>Электродвигатель с тормозом на поворот стрелы крана</p> <p>Жесткие несъемные упоры на ограничение угла поворота стрелы</p> <p>Световая и звуковая сигнализация</p> <p>Анкерная система на неподготовленный фундамент (сварная в сборе)</p> <p>Концевые выключатели на передвижение тали по стреле</p> <p>Концевые выключатели на ограничение угла поворота стрелы крана</p>

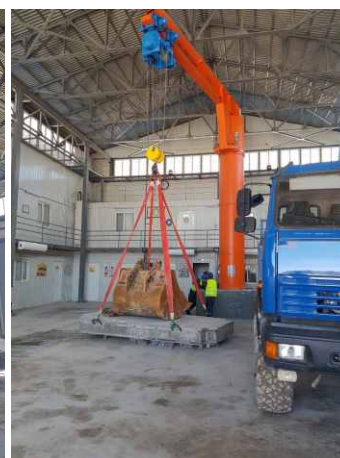
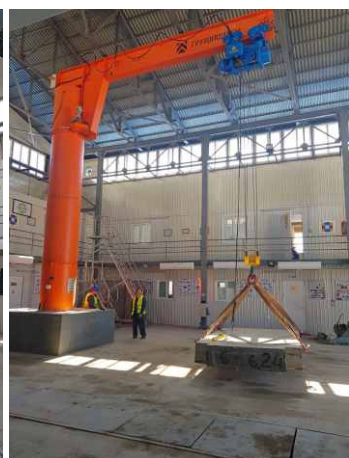

Проектирование  
Изготовление  
Доставка  
Монтаж

Наименование продукции	Кол-во, ед.	Стоимость, руб	Регион поставки	Год поставки	Контактное лицо	Телефон
Кран консольный ККМ7-5,0-3500/4000	1	854 800,00	Республика Мордовия	2021	Семина Сергей Александрович Главный механик	По запросу
ККМ7-0,25-3000/2600	2	306 000,00		2018	Данилин Владимир Юрьевич	
Кран консольный ККМ7-5,0-8000/6000	1	1 787 000,00	г. Краснодар	2021	Надежда	
Кран консольный ККМ7-2,0-4000/4500	1	1 319 900,00	Тверская обл.	2021	Набоков Артем	
Кран консольный ККР2-3,2-4000/4000	2	1 090 000,00	г. Москва	2021	Лебедева Наталья Владимировна	
Кран консольный ККР3-10,0-6300/5000	1	1 095 000,00		2020	Савин Сергей	
Кран консольный ККМ7-1,0-5000/6000	1	1 132 945,00	г. Новосибирск	2021	Наталья Голованова	
Кран консольный ККМ7-1,0-5000/3700	1	1 071 087,30				
Кран консольный ККМ6-1,0-4000/3400	1	977 336,00				
Кран консольный настенный ККР1-2,0-3000/3000	6	1 177 548,00	Республика Узбекистан	2021	Бредман Константин Викторович	
Кран консольный настенный ККР1-2,0-3500/3000	2	426 452,00				
Кран консольный ККР2-1,0-3000/3200	5	845 000,00	г. Краснодар	2021	Ляхов Владимир	
Кран консольный ККР2-1,0-3000/3200	2	482 000,00				
Кран консольный ККР2-1,0-3000/3200	1	169 000,00	Республика Карелия	2021	Екатерина Николаевна Радевич	
Кран консольный ККМ6-2,0-7000/5000	1	970 300,00	Республика Карелия	2021		
Кран консольный ККМ7-0,5-4370/4000	2	750 000,00	Республика Карелия	2021	Роман Зуев	
Кран консольный ККМ6-2,0-3400/2800	1	715 000,00	Краснодарский край	2021	Промышленников Денис Юрьевич	
ККР2-0,5-4000/2650	1	233 900,00	Красноярский край	2018	Яковлев Артем	
ККР2-1,0-4700/2700	2	578 000,00		2018		
Кран консольный электрический ККМ7-1,0-4000/1500	1	706 946,00	г. Санкт-Петербург	2021	Светлана Фатеева	
Кран консольный ККР2-0,5-3000/3000	1	309 334,00				
Кран консольный ККМ7-1,0-2100/19000	1	690 000,00	Вологодская обл.	2021	Быкова Татьяна	
Кран консольный ККР2-0,25-3500/2500	3	678 000,00	г. Ростов-на-Дону	2021	Leonid Golovin	
Кран консольный ККР3-1,0-4000/1800	1	632 000,00	Республика Башкортостан	2021	Гафурова Фируза	
Кран консольный ККР3-1,0-6500/5000	2	590 000,00	Пермский край	2021	Воронин Артем	
Кран консольный ККР3-2,0-3350/3000	1	197 000,00				
Кран консольный ККР3-1,0-6500/5000	2	590 000,00				
Кран консольный ККМ7-2,0-6000/2700	1	835 000,00		2020		
Кран консольный ККР2-2,0-4000/5000	1	220 000,00				
Кран консольный ККМ7-0,5-4300/2600	1	576 000,00	Красноярский край	2021	Андрей Иванович Глушач	
Кран Консольный ККМ7-1,0-3000/3000	1	526 000,00	Республика Казахстан	2021	Максим	
Кран консольный ККР3-0,5-4500/3500	1	464 000,00	г. Набережные Челны	2021	Кильдюшкин Дмитрий Николаевич	
Кран консольный ККМ6-1,0-5000/6400	1	452 900,00	Московская обл.	2021	Владимир Дроздов	
Кран консольный ККМ7-2,0-5400/4400	1	432 000,00	Республика Казахстан	2021	Петр Эдуардович	
Кран консольный ККМ6-1,0-5000/3100	1	410 000,00	Пензенская обл.	2021	Яценко Ольга Николаевна	
Кран консольный ККР3-2,0-4500/3200	1	220 600,00	Республика Казахстан	2021	Сергей	
Кран консольный ККР3-2,0-3000/3290	2	320 000,00				



Кран консольный на колонне  
с электрическим приводом на поворот стрелы крана  
ККМБ-5,0-8500/8000  
г. Чайковский, Россия

ЗАКАЗЧИК: По запросу

Год поставки: 2018

Стоимость заказа: 1,8 млн. рублей

Контактное лицо: Михаил Климов

Телефон для связи: По запросу

Грузоподъемность, т.	5,0
Вылет стрелы, м	8,5
Высота подъема, м	8,0
Исполнение крана	ОПИ (Общепромышленное)
Режим работы	A4 по ISO 4301/01
Угол поворота стрелы max, гр	270
Категория размещения	VI (на улице)
Способ управления краном	Радиоуправление
Температура эксплуатации, гр. С	-40 +40
Скорость вращения стрелы	0,5 оборотов/мин
Опциональные функции	Частотный преобразователь на поворот стрелы крана Электродвигатель с тормозом на поворот стрелы крана Навес для механизмов от прямых осадков Площадка с лестницей для обслуживания механизмов крана Подогрев шкафа управления краном Анкерная система крепления крана с двумя шаблонами



Проектирование  
Изготовление  
Доставка  
Монтаж

Наименование продукции	Кол-во, ед.	Стоимость, руб	Регион поставки	Год поставки	Контактное лицо	Телефон
Кран консольный ККМ7-0,5-5000/3320	1	382 000,00	Московская обл.	2021	Козлов Павел Викторович	По запросу
Кран консольный ККМ7-0,25-5000/4000	1	356 600,00	г. Москва	2021	Ким Виталий Павлович	
Кран консольный ККМ6-0,5-3600/2800	1	340 305,00	Новосибирская обл.	2021	Николай Максимович Петрищев	
Кран консольный ККР2-2,0-4500/4000	1	290 000,00	г. Санкт-Петербург	2021	Арина Арьевна	
Кран консольный ККР2-0,25-5500/3500	1	288 000,00	Ярославская обл.	2021	Журов Анатолий Владимирович	
Кран консольный ККР2-0,25-6000/3500	1	195 000,00				
ККМ6-0,25-6000/4500	1	342 500,00				
ККР1-0,25/6000	1	165 000,00				
Кран консольный ККР2-0,25-4000/3000	1	250 000,00	Ростовская обл.	2021	Носульчак Юрий Петрович	
Кран консольный ККР3-0,5-4000/2300	1	233 000,00	г. Москва	2021	Никита Гаврилов	
Кран консольный ККМ7-5,0-5000/5000	3	3 015 750,00	Пензенская обл.	2020	Богданов Вячеслав	
Кран консольный ККР2-0,5-1440/1555	1	230 000,00	Пензенская обл.	2021	Михайлович	
Консольный кран ККР3-1,0-2500/2000	1	210 000,00	г. Санкт-Петербург	2021	Андрей Сандовский	
Кран консольный ККР3-0,5-4000/3000	1	204 000,00	Республика Башкортостан	2021	Ильдар Хазиахметов	
Кран консольный ККР3-2,0-4500/2500	3	768 000,00	Уфа	2020		
Кран консольный ККМ7-0,25-3000/2500	1	199 600,00	Саратовская обл.	2021	Кудрявцев Александр Павлович	
Кран консольный ККР3-1,0-4000/1800	1	177 000,00	Республика Башкортостан	2021	Гафурова Фируза	
Кран консольный ККР3-0,25-2000/3000	2	170 790,00	Саратовская обл.	2021	Краснов Денис Дмитриевич	
Кран консольный ККР2-0,125-2200/1800	1	160 740,00	Вологодская обл.	2021	Павлов Евгений Валентинович	
Кран консольный ККР3-0,5-6000/3000	1	293 000,00	Ленинградская обл.	2021	Маркузов Владислав Александрович	
Кран консольный ККМ6-0,25-6800/4000	1	257 000,00	Республика Беларусь	2021	Дмитрий Воронов	
Кран консольный двухплечевой ККР4-0,5-4000/1100	1	150 000,00	г. Екатеринбург	2021	Дмитрий	
Кран консольный ККР1-1,0/3000	1	141 500,00	Тверская обл.	2021	Картошкин Александр Юрьевич	
Кран консольный двухплечевой ККР4-0,25-2000/1650	1	139 500,00	г. Москва	2021	Романенко Александр	
Кран консольный ККР3-0,5-3000/3000	1	101 590,00	г. Казань	2021	Дмитрий	
Кран консольный ККР4-0,25-4000/2500	1	150 000,00	Республика Татарстан	2021	Сабанов Станислав Александрович	
Кран консольный ручной ККР3-0,5-2500/2795	1	132 000,00	Ленинградская обл.	2021	Котов Евгений	
Кран консольный ККМ6-1,0-4000/3560	2	1 799 216,00	г. Красноярск	2020	Федотова Яна Романовна	
Кран консольный ККМ6-5,0-7000/3000	3	4 314 000,00	г. Тюмень	2020	-	
Кран консольный ККМ6-2,0-7000/5000	1	723 300,00	г. Петрозаводск	2020	Екатерина Николаевна Радевич	
Кран консольный ККМ6-2,0-5000/5000	3	1 668 198,00				
ПТ-329 Кран консольный стационарный поворотный	1	1 855 000,00	г.Тольятти	2020	Максим Глебов	
Кран консольный ККМ5-0,5-4000	1	400 000,00	Казань	2020	Роман Владимирович	
Кран консольный ККР3-0,5-3000/2880	2	362 500,00	г.Дзержинский	2020	Плохотников Сергей	
Кран консольный ККР1-0,25/3000	1	78 900,00				
Кран консольный ККМ5-0,25/7000	1	753 545,00	г. Братск	2020	Обухов Евгений Павлович	

Кран консольный ККР1-0,25/6000	1	475 331,00						
Кран консольный ККМ7-1,0-6850/4700	1	461 000,00	Нижегородская обл.	2020	Агапов Дмитрий Александрович			
Кран консольный ККМ7-1,0-6550/3290	1	471 000,00						
Кран консольный ККР3-1,0-2500/2300	2	394 000,00						
Кран консольный ККР3-2,0-3000/4000	1	280 000,00	г. Уфа	2020	Игорь Александрович			
Кран консольный ККР4-0,25-4000/2500	4	752 400,00	г. Подольск	2020	Максим Чучелов			
Кран консольный ККР4-0,125-3000/2200	1	136 500,00						
Кран консольный ККМ7-0,5-6000/2590	1	636 000,00	Московская обл.	2020	Алексей Николаев			
ККМ7-0,5-4000/3000	1	182 480,00		2018				
Кран консольный ККР3-1,0-6000/4710	2	700 000,00	Московская обл.	2020	Чубенко Николай Иванович			
Кран консольный ККР2-0,25-5000/3500	1	100 000,00	г. Санкт-Петербург	2020	Зарубин Роман			
Кран консольный ККР3-0,25-4000/3000	2	164 000,00						
Кран консольный ККМ6-0,25-4600/4000	1	158 000,00						
Кран консольный ККР4-0,25-3300/3150	1	127 200,00						
Кран консольный ККМ5-0,5-6000	2	334 600,00						
Кран консольный ККМ6-0,5-3000/4000	1	162 400,00						
Кран консольный ККР3-0,25-2000/2500	1	65 200,00						
Кран консольный ККМ7-2,0-6000/6000	1	431 100,00						
Кран консольный ККР2-1,0-2000/2800	1	90 000,00				2019		
Кран консольный ККР2-0,5-2000/3000	1	67 000,00						
Кран консольный ККР3-1,0-5600/3500	1	165 000,00						
Кран консольный ККР1-2,0/4000	1	121 000,00				Челябинская обл.	2020	Семенец Александр Владимирович
Кран консольный ККМ7-1,0-8000/3500	1	433 000,00						
Кран консольный ККМ7-3,2-5000/3500	1	582 000,00						
ККМ7-1,0-7000/3500	1	460 000,00						
ККМ7-1,0-4500/3500	1	320 000,00						
Кран консольный ККМ7-0,5-4100/3600	1	282 015,00	г. Пенза	2020	Богданов Вячеслав Михайлович			
Кран консольный ККР3-1,0-3500/3000	1	155 962,00	г. Тольятти	2020	Дятченко Вадим			
Кран консольный ККР2-0,5-3000/2000	1	97 000,00	г. Псков	2020	Мартынов Виктор Николаевич			
Кран консольный ККМ6-0,25-2500/3000	1	143 000,00	г. Зеленодольск	2020	Гаранин Николай			
Кран консольный ККР3-0,5-6000/5000 (в комплекте с цепной электроталью)	2	576 000,00	г. Москва	2020	Полухин Михаил			
Кран консольный ККМ7-0,5-4000/3000	4	1 010 000,00	г. Ижевск, УР	2019	Блинова Мария Наилевна			
Кран консольный ККМ7-2,0-4000/5000	4	1 926 300,00						
Кран консольный ККМ7-10,0-5000/12000	1	4 140 000,00	г. Махачкала	2019	Алина Чучмарева			
Кран консольный ККР3-10,0-6300/5000	2	2 190 000,00	г. Москва	2019	Брятиков Александр			
Кран консольный ККР2-5,0-5000/4500	3	1 964 775,00						
Кран консольный ККР2-3,2-4000/4000	2	613 800,00						
ККР2-3,2-4000/4000	4	1 170 400,00						
ККР2-3,2-4000/4000	1	301 800,00						
Кран консольный ККМ7-2,0-8000/3250	1	753 300,00	Нижегородская обл.	2019	Носов Максим			
Кран консольный ККМ7-2,0-8500/3250	1	785 000,00						
ККМ6-2,0-6500/2283	1	507 000,00						
ККМ7-1,0-5000/2730	1	444 245,00						
Кран консольный ККМ7-1,0-8000/10000 в комплекте с моторным рейфером ДГМ2-1-Л11-0,3-У1	1	1 604 745,77	Московская область	2019	Екатерина			

По запросу



Краны консольные настенные передвижные двухбалочные с электроприводом  
в комплекте с подкрановыми путями:  
ККНП-5,0-5000/6000 и ККНП-5,0-4000/3800  
Московская обл., Россия

ЗАКАЗЧИК: По запросу

Год поставки: 2018

Стоимость заказа: 7,4 млн. рублей

Контактное лицо: Андрей Жилинский

Телефон для связи: По запросу

	ККНП-5,0-5000/6000	ККНП-5,0-4000/3800
Грузоподъемность, т.	5,0	5,0
Вылет стрелы, м	5,0	4,0
Высота подъема, м	6,0	3,8
Исполнение крана	ОПИ (Общепромышленное)	ОПИ (Общепромышленное)
Режим работы крана	A7	A7
Скорость передвижения крана, м/мин	0,2 - 20,0	0,2 - 20,0
Категория размещения	V3 (в помещении)	V3 (в помещении)
Способ управления краном	1. Радиоуправление 2. Подвесной пульт (дублирующий)	
Температура эксплуатации, гр. С	0 +40	0 +40
Оptionальные функции	Частотный преобразователь на передвижение крана Наличие двух скоростей на подъем/опускание и передвижение тали Однопозиционный концевой выключатель на передвижение крана Устройство защиты от падения груза при обрыве фаз	



Проектирование  
Изготовление  
Доставка  
Монтаж

Наименование продукции	Кол-во, ед.	Стоимость, руб	Регион поставки	Год поставки	Контактное лицо	Телефон
Кран консольный настенный ККМ5-0,5-4800/6000 УЗ	1	541 970,00	г. Москва	2019	Сенченко Эдуард Леонидович	По запросу
Кран консольный ККМ7-3,2-3500/3200	1	700 000,00	Республика Татарстан	2019	Гатауллин Рустем Назипович, инженер ОКО и ЗЧ	
ККР3-0,5-1200/2940	8	781 632,00		2016		
Кран консольный ККР2-2,0-4000/3000	2	366 600,00	г. Волгоград	2019	Корныльев Максим Геннадьевич	
Кран консольный ККР2-0,25-3000/2000	2	166 800,00				
Кран консольный ККР2-0,5-4000/4000	1	112 000,00				
Кран консольный ККМ7-3,2-5300/4000	1	630 000,00	г. Череповец	2019	Абрамов Александр	
Кран консольный ККМ7-1,0-4000/4000.	1	462 700,00	г. Пермь	2019	Корчагина Юлия Борисовна	
Кран консольный ККМ7-2,0-5000/2480	1	507 800,00	г. Москва	2019	Ким Виталий Павлович	
ККР2-2,0-4000/2000	1	246 500,00		2017		
Кран консольный ККР3-0,5-4000/3500	2	262 000,00	г. Санкт-Петербург	2019	Твердовский Андрей	
Кран консольный ККР3-0,5-6000/3660	1	192 000,00				
Кран консольный ККР2-1,0-5000/4000	1	224 100,00	г. Нижний Новгород	2019	Александр Яблоков	
Кран консольный настенный стационарный электрический ККМ5-0,5-3000/4500 с электротельфером	1	333 000,00	г. Красноярск	2019	Андронов Михаил	
Кран консольный ККМ6-0,5-3000/3000	2	293 000,00	г. Санкт-Петербург	2019	Нилов Владимир	
ККР3-5,0-3270/4000	8	6 315 200,00	Иркутская обл.	2018	Зыкина Марина Владимировна	
ККР2-1,0-3500/4000	8	2 601 600,00				
ККМ7-3,2-5000/3000	1	776 780,00		2017		
Кран консольный ККМ6-0,5-3000/3000	1	250 300,00	г. Уфа	2019	Юзумас Петр Генрихович	
Кран консольный ККР3-0,25-2700/2500	1	168 500,00	г. Ростов-на-Дону	2019	Александр	
Кран консольный ККР3-2,0-2300/1930	1	255 500,00	Московская область	2019	Валерий	
Кран консольный ККР3-0,5-3000/2500 в комплекте с талью цепной пр-ва Болгария	1	153 000,00	г. УФА, РБ	2019	Зыкина Марина Владимировна	
Кран консольный ККР3-1,0-5000/4000 ПБИ	2	404 000,00	г. Санкт-Петербург	2019	Кулагина Маргарита	
Кран консольный ККР3-1,0-2500/2000	1	143 200,00	г. Псков	2019	Кагиров Эдуард	
Кран консольный ККМ6-0,5-3500/4000 в комплекте с талью	1	333 000,00	Екатеринбург	2019	Гордиевский Александр Сергеевич	
Кран консольный ручной ККР3-0,5-6300/4000 с ручной передвижной талью, ВБИ	1	228 000,00	г. Владивосток	2019	Елена Викторовна Шаховцева	
Кран консольный ККР1-0,5/4000	1	90 500,00	г. Екатеринбург	2019	Александр Шубин	
Кран консольный ручной ККР3-0,125-5000/4000	1	188 542,37	г. Нижний Новгород	2019	Авдеев Сергей Валентинович	
Кран консольный ККР4-0,25-4000/2500	1	125 000,00	г. Санкт-Петербург	2019	Евгений Денисов	
Кран консольный ККР3-0,125-2500/2000	1	67 650,00	г. Нижний Новгород	2019	Юрий	
Кран консольный ККР2-0,125-2500/3000	1	51 000,00	г. Санкт-Петербург	2019	Мартьянова Светлана	
Кран консольный ручной ККР3-2,0-3000/4500	1	161 300,00	г. Санкт-Петербург	2019	Андрей Белявский	
Кран консольный ККР2-0,125-2000/2000	1	43 000,00	г. Псков	2019	Калюжный Александр Юрьевич	
Кран консольный ККМ7-0,25-6000/3050	1	255 455,00	г. Уфа	2019	Фасхутдинов Ильдар	



Исполнение в цвете Заказчика\*:

Краны консольные на колонне с электроприводом на поворот стрелы

ККМ7-1,0-5500/4000 и ККМ7-2,0-5000/4000

г. Санкт-Петербург, Россия

	ККМ7-1,0-5500/4000	ККМ7-2,0-5000/4000
Грузоподъемность, т.	1,0	2,0
Вылет стрелы, м	5,5	5,0
Высота подъема, м	4,0	4,0
Исполнение крана	ОПИ (Общепромышленное)	ОПИ (Общепромышленное)
Режим работы крана	A4	A4
Угол поворота стрелы max, гр	360	360
Категория размещения	V3 (в помещении)	V3 (в помещении)
Способ управления краном	1. Радиоуправление; 2. Подвесной пульт (дублирующий)	
Температура эксплуатации, гр. С	-10 +40	-10 +40
Скорость вращения стрелы	1,0 оборот/мин	1,0 оборот/мин
Опциональные функции	Наличие двух скоростей на подъем/опускание и передвижение тали Частотный преобразователь на поворот стрелы крана Отключение питания крана на колонне Электродвигатель с тормозом на поворот стрелы крана Ограничитель грузоподъемности	

ЗАКАЗЧИК: По запросу

Год поставки: 2018

Стоимость заказа: 1,8 млн. рублей

Контактное лицо: Константин Егоров

Телефон для связи: По запросу



\*исполнение в цвете Заказчика является опцией и оговаривается с менеджером до момента размещения заказа.



Проектирование  
Изготовление  
Доставка  
Монтаж

Наименование продукции	Кол-во, ед.	Стоимость, руб	Регион поставки	Год поставки	Контактное лицо	Телефон	
Кран консольный ККМ6-2,0-4500/3450	1	769 500,00	Смоленская область	2019	Абрамова Людмила Сергеевна	По запросу	
Кран консольный ККМ5-0,5/3000	1	110 000,00	Нижегородская обл.	2019	Гордеев Александр		
ККР3-0,5-3000/3000	1	117 000,00		2017			
ККР3-0,5-3100/2560	1	97 400,00					
Кран консольный ККР1-0,5/5000	5	875 000,00		г. Нефтекамск, РБ			2019
Кран консольный ККМ7-3,2-5000/3000	1	493 500,00	г. Санкт-Петербург	2019	Игнатъев Павел		
Кран консольный ККМ7-2,0-4000/5000	1	553 600,00	г. Волгодонск	2019	Павел Волков		
ККМ7-3,2-6000/4000	8	9 042 264,00	г. Москва	2018	Дарко Малбашич		
ККР3-3,2-6000/3000	1	534 293,00	г. Иркутск	2017	Зыкина Марина Владимировна		
ККМ7-8,0-10000/15000	1	5 800 000,00	Краснодарский край	2018	Влачуга Иван Ильич		
ККМ6-8,0-6000/7000	1	2 490 127,00	Республика Кыргызстан	2018	Нургазы Таалай улу		
ККМ7-1,0-4420/4855	1	719 212,00	Пермский край	2018	Кущенко Алексей Николаевич		
ККР3-1,0-2500/3700	1	250 000,00	Тюменская обл.	2018	Ященко Павел Юрьевич		
ККР3-0,5-2500/3030	20	2 460 000,00		2017	Искандаров Тимур Рустамович		
ККМ7-5,0-6000/3000	2	1 876 200,00	Пермский край	2017	Вячеслав Черепанов		
Кран консольный электрический г/п 2,0 т.	1	450 000,00	Тульская обл.	2017	Курганова Екатерина		
Кран консольный электрический г/п 3,2 т.	2	2 200 000,00					
Кран консольный электрический г/п 1,2 т.	1	340 000,00					
ККМ6-0,5-3000/3720	1	1 333 400,00	Республика Татарстан	2018	Халиуллин Ильшат Флерович		
ККМ5-1,0-2500/2500	1	1 416 000,00					
ККМ7-2,0-12000/7000	1	1 649 999,00					
ККР1-0,5/4150	1	200 600,00					
ККР1-1,0/2350	1	206 500,00					
ККР1-1,0/5000	1	236 000,00		2017			
ККР2-1,0-2500/3200	1	236 000,00		2017			
ККМ6-0,5-4000/3000	2	1 030 596,00		2015			Недорезов Сергей Михайлович, отдел закупок
ККМ7-2,0-8000/4000	1			2012			Альберт
ККР3-8,0-5000/6000	1	1 504 320,00		г. Санкт-Петербург			2017
ККМ7-0,5-4000/4000	3	1 341 000,00	г. Краснодар	2018	Коваленко Сергей		
ККМ6-5,0-8500/8000	1	1 584 700,00	г. Чайковский, Пермский край	2018	Михаил Климов		
ККМ7-2,0-4500/3500	1	320 000,00		2015	Владимир Рожин		
ККМ7-5,0-12000/8000 У1	1	1 647 700,00					
Кран консольный ККР3-0,5-4000/4000	8	1 513 840,00	г. Петропавловск, Республика Казахстан	2017	Игорь		
ККР3-0,25-7000/4850	2	597 934,00	Нижегородская обл.	2017	Чухляев Максим Александрович		
ККР3-0,25-7000/4500	1	305 681,00		2016			
ККР3-0,25-7000/4850	2	619 070,00					
ККР3-3,2-4000/4000	2	734 000,00	Республика Башкортостан	2018	Ильдус Вильданов специалист отдела МТС		
ККР3-3,2-4000/4000	2	734 000,00		2017			
ККР3-0,5-3000/3500	4	520 000,00					
ККМ6-2,0-4000/4000	2	754 000,00	Ленинградская обл.	2018	Лян Виктор		

ККР3-3,2-4000/2600	1	759 000,00	Красноярский край	2018	Моисеенко Сергей	По запросу
ККМ7-5,0-6000/6000	1	720 000,00	Республика Беларусь	2018	Дмитрий	
ККР3-5,0-5000/5000	1	780 000,00	Красноярский край	2018	Старший специалист по закупкам ОМТС Зимин Роман	
ККМ6-2,0-5000/5000	2	756 300,00	г. Санкт-Петербург	2018	Ермошин Виктор	
Кран двухконсольный ККР3-1,0-3800/3000	2	785 500,00	Свердловская обл.	2017	Сотников Андрей Николаевич, директор	
Кран консольный электрический г/п 5,0 т.	1	785 000,00	Оренбургская обл.	2017	Климов Андрей Владимирович	
ККМ7-3,2-4800/3000	1	760 000,00	Волгоградская обл.	2017	Рублёв Роман Сергеевич	
ККМ7-0,5-4000/3000	2	706 800,00	Ростовская обл.	2017	Парахина Юлия Александровна	
ККМ7-0,5-4000/4500	1	400 000,00		2016		
ККМ7-0,5-5000/4500	1	400 000,00		2016		
ККМ7-3,2-5500/4070	1	638 000,00	г. Екатеринбург	2018	Кожушко Георгий	
ККР2-3,2-6000/4500	1	345 000,00		2017	Тарасов Сергей	
ККР3-5,0-3000/3600	1	512 800,00	Московская обл.	2018	Анриан Бутко	
ККМ6-1,0-3000/3590	2	472 372,00	Республика Татарстан	2018	Сергей Ивашкин	
ККР2-0,5-3500/3000	1	110 330,00		2017		
ККР2-2,0-5000/4000	1	449 200,00	Белгородская обл.	2018	Главный инженер Герасименко Анатолий Андреевич	
ККМ7-3,2-4000/4000	1	756 120,00	г. Москва	2017	Воробьев Алексей	
ККР3-1,0-4000/4000	7	966 000,00		2016		
Кран консольный ККМ6-2,0-4000/4000	1	418 668,00		2014		
Кран консольный ККР3-1,0-4000/4000	8	1 172 000,00				
Кран консольный ККР3-1,0-5500/4000	1	225 000,00				
ККР2-3,2-2500/3300	1	421 900,00	г. Москва	2018	Зенкин Роман	
ККР3-0,5-4000/1800	2	704 000,00	Хабаровский край	2017	Думанский С.И.	
ККР3-2,0-3200/2000	1	778 800,00		2015	Краснояржский Сергей Андреевич	
ККМ6-2,0-6000/6000	1	662 000,00	Удмуртская Республика	2018	Козлова Мария Александровна	
ККМ7-2,0-5000/4000	1	543 000,00	Воронежская обл.	2018	Александр Попов Главный механик	
ККМ7-0,5-4000/4500	1	505 400,00	Красноярский край	2017	Амелющенко Анатолий Владимирович	
ККР2-1,0-3200/2130	1	460 000,00	Пермский край	2018	Эльдар Викторович	
ККМ7-2,0-5000/5000	1	425 000,00	Республика Карелия	2018	Илья	
ККР3-2,0-3500/3500	2	460 000,00	Тамбовская обл.	2017	Мусина Мадина Фанисовна	
ККМ6-2,0-3500/2200	1	396 000,00	г. Курган	2018	Полукаров Евгений Полукаров	
ККР4-0,5-5000/3200	1	193 000,00	г. Москва	2018	Парфенов Евгений Алексеевич	
ККР2-1,0-5000/5000	1	270 000,00		2016		
ККМ7-0,5-6000/3600	1	305 000,00	Республика Башкортостан	2018	Руслан	



Исполнение в цвете Заказчика\*:

Краны консольные на колонне с электроприводом на поворот стрелы  
ККМ7-5,0-10000/8000, 6 ед.  
г. Екатеринбург, Россия

ЗАКАЗЧИК: По запросу

Год поставки: 2017

Стоимость заказа: 10,0 млн. рублей

Контактное лицо: Колобов Сергей Андреевич

Телефон для связи: По запросу

Грузоподъемность, т.	5,0
Вылет стрелы, м	10,0
Высота подъема, м	8,0
Исполнение крана	ОПИ (Общепромышленное)
Режим работы	A4 по ISO 4301/01
Угол поворота стрелы max, гр	360
Категория размещения	VI (на улице)
Способ управления краном	Подвесной пульт
Температура эксплуатации, гр. С	-45 +40
Скорость вращения стрелы	0,5 оборотов/мин
Оptionальные функции	Электродвигатель с тормозом на поворот стрелы крана Навес для механизмов от прямых осадков Ограничитель грузоподъемности Концевые выключатели на передвижение тали по стреле Регулируемые ограничители поворота стрелы Ограничители перемещения тали по стреле в крайних положениях и другие



\*исполнение в цвете Заказчика является опцией и оговаривается с менеджером до момента размещения заказа.



Проектирование  
Изготовление  
Доставка

Наименование продукции	Кол-во, ед.	Стоимость, руб	Регион поставки	Год поставки	Контактное лицо	Телефон
ККР3-2,0-5000/8000	1	284 800,00	Ленинградская обл.	2018	Артем Викторович	По запросу
ККМ7-0,5-4000/4000	1	260 000,00	Пензенская обл.	2018	Елена Генадьевна	
ККР2-1,0-6000/6000	1	247 000,00	г. Санкт-Петербург	2018	Владимир	
ККР3-1,0-4000/1800	1	178 400,00	Республика Башкортостан	2018	Хасанов Дамир Фанилевич	
ККМ6-0,25-3000/2840	1	135 000,00	г. Санкт-Петербург	2018	Алексей Соловьев	
ККР2-0,5-4000/3000	1	130 000,00	Воронежская обл.	2018	Ашуров Анвар	
ККР3-1,0-3000/3090	1	135 300,00	Нижегородская обл.	2018	Михаил Колесников	
ККР2-2,0-2000/3000	1	148 600,00	г. Санкт-Петербург	2018	Андреев Денис Михайлович	
ККР2-1,0-4000/4000	1	144 000,00	Курганская обл.	2018	Симаков Павел	
ККР4-0,25-3000/3500	1	126 000,00	г. Санкт-Петербург	2018	Почекунин Иван Сергеевич	
ККР4-0,5-2500/3000	1	118 900,00	Калужская обл.	2018	Сиренко Владимир Викторович	
ККР4-0,25-3200/2500	1	109 000,00	г. Екатеринбург	2018	Миланин Николай Юрьевич	
ККМ6-1,0-4000/4390	1	270 650,00	Республика Татарстан	2018	Андрей Викторович	
ККР3-2,0-5100/3280	1	260 900,00	г. Челябинск	2018	Сорокин Евгений Владимирович	
ККР3-0,5-4000/3500	2	218 300,00	г. Москва	2018	Машарипов Рустам	
ККМ7-2,0-6000/4000	1	393 000,00	Московская обл.	2018	Ан Анатолий Алексеевич	
ККР3-1,0-2000/3000	1	173 900,00	Нижегородская обл.	2018	Меркулов Евгений	
ККР2-0,25-2300/2850	2	140 000,00	г. Санкт-Петербург	2018	Огурцов Станислав	
ККР1-0,25/5000	2	168 000,00	Саратовская обл.	2018	Евгений Георгиевич	
ККР2-0,5-4500/570	1	124 625,00	Московская обл.	2018	Андрей Силин	
ККР2-2,0-3500/2990	1	207 000,00	Пермский край	2017	Александр	
ККР3-0,25-5500/3000	3	306 000,00	г. Санкт-Петербург	2017	Гапонов Руслан Евгеньевич	
ККР3-0,25-5500/3000	2	204 000,00		2016		
ККР3-0,25-4000/3000	1			2013		
ККМ7-0,5-3000/4000	2	449 100,00	Московская обл.	2017	Русобров Станислав Янович	
ККР2-1,0-5000/6000	1	338 000,00	Республика Удмуртия	2017	Звонарев Сергей Леонидович	
ККР3-2,0-3500/3400	2	484 000,00	Тульская обл.	2017	Тришкина Елена Владимировна	
ККР3-1,0-1500/3000	1	125 000,00				
ККМ7-1,0-5000/3000	1	232 600,00	Омская обл.	2017	Дмитрий Мельников, генеральный директор	
ККР1-0,5/6000	1	130 000,00	Ленинградская обл.	2017	Виктор Иванович	
ККР3-0,25-3200/1345	2	167 000,00	Вологодская обл.	2017	Ерохин Игорь	
ККР3-0,25-4000/3500	1	168 370,00	Липецкая обл.	2017	Алексей	
ККР3-1,0-6000/4000	1	315 960,00				
ККМ7-0,5-4900/3170	1	300 000,00	Республика Татарстан	2017	Ануфриев Виктор Александрович	



Исполнение в цвете Заказчика\*:

Краны консольные на колонне с электрическим приводом поворота стрелы  
ККМ7-0,5-4000/4000, 1 ед., и ручным – ККР2-0,5-3200/4000, 3 ед.  
г. Ростов-на-Дону, Россия

ЗАКАЗЧИК: По запросу

Год поставки: 2016-2017

Стоимость заказа: 0,8 млн. рублей

Контактное лицо: Григорий Белоусов

Телефон для связи: По запросу

	ККМ7-0,5-4000/4000	ККР2-0,5-3200/4000
Грузоподъемность, т.	0,5	0,5
Вылет стрелы, м	4,0	3,2
Высота подъема, м	4,0	4,0
Исполнение крана	ОПИ (Общепромышленное)	ОПИ (Общепромышленное)
Режим работы крана	A4	A4
Угол поворота стрелы max, гр	360	270
Категория размещения	V3 (в помещении)	V3 (в помещении)
Способ управления краном	Подвесной пульт	Подвесной пульт
Температура эксплуатации, гр. С	-10 +40	-10 +40
Опциональные функции	Комплект жестких съемных упоров для ограничения угла поворота стрелы Электродвигатель с тормозом на поворот стрелы крана	

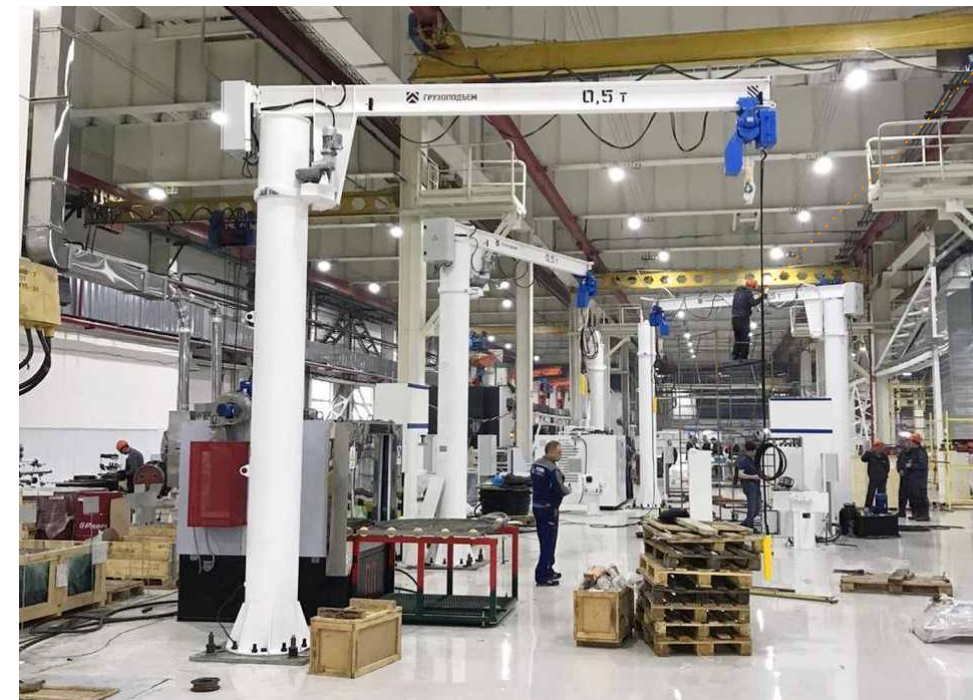

\*исполнение в цвете Заказчика является опцией и оговаривается с менеджером до момента размещения заказа.



Проектирование  
Изготовление  
Доставка

Наименование продукции	Кол-во, ед.	Стоимость, руб	Регион поставки	Год поставки	Контактное лицо	Телефон
ККМ6-2,0-4000/2500	1	259 650,00	Нижегородская обл.	2017	Анатолий Левин	По запросу
ККР3-0,25-2500/4000	2	236 000,00	Самарская обл.	2017	Юрий Чирков	
ККР3-0,5-4000/6000	1	192 100,00	Свердловская обл.	2017	Батуев Михаил	
ККР3-1,0-5500/2240	1	165 100,00	Тверская обл.	2017	Михаил Бителев	
ККМ7-1,0-4700/2300	1	230 000,00	г. Санкт-Петербург	2017	Телепов Александр	
ККМ7-1,0-5000/2300	1	235 000,00		2013	Хваль Татьяна	
ККМ7-10,0-5300/4000	1	2 358 000,00		г. Казань	2017	
ККР1-1,0-4000/3500	1	140 000,00	г. Казань	2017	Майоров Валерий Николаевич	
ККР3-0,125-4000/3000	1	205 000,00	Московская обл.	2017	Сергей Плехотников	
ККР4-0,25-2000/3200	1	98 000,00	Самарская обл.	2017	Бердо Антон	
ККР2-0,5-4000/4000	1	96 800,00	г. Санкт-Петербург	2017	Филлипов Аркадий	
ККМ7-0,5-2500/3000	5	1 395 500,00	Курганская обл.	2017	Сивкова Лилия	
ККМ7-0,5-3000/3000	1	199 900,00	Пермский край	2017	главный механик, Исламов Эльдар Викторович	
ККР3-0,25-4000/3000	1	160 000,00				
ККР2-0,25-3000/3000	1	148 500,00				
ККР3-1,0-2700/3000	1	110 000,00	г. Санкт-Петербург	2017	Маслов Никита	
ККР2-2,0-5000/3500	1	240 850,00	Ярославская обл.	2017	Алексей	
ККР2-1,0-4500/4500	1	308 710,00	Московская обл.	2017	Анохин О.В.	
ККР2-1,0-3200/3200	1	114 900,00	Ульяновская обл.	2017	Синяков Александр	
ККМ6-0,5-6000/4500	1	382 500,00				
ККР3-0,5-2450/2000	7	496 300,00	г. Санкт-Петербург	2017	Митряев Андрей Владимирович	
ККР3-0,5-2200/2000	3	212 700,00		2016		
ККМ7-2,0-4500/3290	1	331 000,00	г. Санкт-Петербург	2016	Илья Желудов	
ККМ6-1,0-5000/3000	2	859 400,00	Волгоградская обл.	2016	Михаил Гринев	
ККМ7-2,0-4500/4500	1	560 300,00		2016		
ККМ6-1,0-5000/3100	1	280 000,00	Пензенская обл.	2016	Ольга Николаевна	
ККМ7-3,2-12000/9500	1	1 718 800,00	Нижегородская обл.	2016	Капорцев Сергей	
ККР2-0,5-3000/2000	2	260 000,00	Челябинская обл.	2016	Николай	
ККР2-1,0-4000/3000	1	235 000,00		2016		
ККМ7-2,0-5000/4000	1	542 800,00	Челябинская обл.	2016	Герасимов Виталий Юрьевич	
ККР2-1,0-2900/3900	1	243 480,00	Рязанская обл.	2016	Костенко Геннадий	
ККМ7-8,0-4500/5500	1	909 600,00	г. Санкт-Петербург	2016	Федяев Николай	
ККМ7-2,0-5000/3000	1	369 700,00	г. Санкт-Петербург	2016	Игорь	
ККМ7-2,0-5000/4200	1	407 000,00		2016		
ККМ7-1,0-3500/3230	1	287 707,00	Свердловская обл.	2016	Слабкевич Владимир	
ККМ7-1,0-3500/3500	1	325 000,00	Ростовская обл.	2016	Верещагин Александр	
ККР1-0,25/2500	1	145 000,00		2016		
ККР2-0,5-3000/3000	1	80 000,00	Ленинградская обл.	2016	Юрий Шестаков	
ККМ7-5,0-6000/4000	1	1 140 600,00	Республика Крым	2016	Павленко Дмитрий Олегович	
ККР3-0,125-3000/2000	1	119 300,00	Волгоградская обл.	2016	Уманский Игорь Тимофеевич	
ККР3-0,125-3000/2000	1	109 300,00		2015		
ККМ6-1,0-6000/2900	1	498 500,00	Красноярский край	2016	Долгий Роман Коммерческий директор	
ККР3-0,5-2550	1	245 000,00	Ростовская обл.	2016	Юрий Акулов	

Кран консольный на колонне  
с электрическим приводом на поворот стрелы крана  
ККМ7-3,2-12000/9500  
Нижегородская обл., Россия

Грузоподъемность, т.	3,2
Вылет стрелы, м	12,0
Высота подъема, м	9,5
Исполнение крана	ОПИ (Общепромышленное)
Режим работы	A4 по ISO 4301/01
Угол поворота стрелы max, гр	360
Категория размещения	VI (на улице)
Способ управления краном	1. Радиоуправление 2. Подвесной пульт (дублирующий)
Температура эксплуатации, гр. С	-40 +40
Скорость вращения стрелы	0,5 оборотов/мин
Оptionальные функции	<p>Электродвигатель с тормозом на поворот стрелы крана Навес для стоянки тали Частотный преобразователь на поворот консоли Концевые выключатели на ограничение угла поворота стрелы крана Система подогрева ящика управления краном Входной дроссель Анкерная система крепления крана на неподготовленный фундамент и другие</p>

ЗАКАЗЧИК: По запросу

Год поставки: 2016

Стоимость заказа: 1,7 млн. рублей

Контактное лицо: Сергей Капорцев

Телефон для связи: По запросу



Проектирование  
Изготовление  
Доставка  
Монтаж



Наименование продукции	Кол-во, ед.	Стоимость, руб	Регион поставки	Год поставки	Контактное лицо	Телефон
ККР2-2,0-4000/6000	1	220 900,00	Красноярский край	2016	Куйдин Дмитрий Алексеевич	По запросу
ККМ6-1,0-6000/5000	1	415 000,00	Ростовская обл.	2016	Кривогуз Алексей	
ККМ7-10,0-6000/5000	1	1 250 000,00		2016		
ККР3-0,5-3000/3000	1	147 200,00	Краснодарский край	2016	Крейдер Александр	
ККР3-0,5-4000/3000	1	151 900,00		2016		
ККР3-0,5-5700/2832	1	213 400,00		2016		
ККМ7-8,0-4700/5000	1	1 300 880,00	Тюменская обл.	2016	Хлызова Наталья	
ККМ7-2,0-10000/6000	2	1 918 150,00	Краснодарский край	2016	Голенко Сергей	
ККР2-0,5-6000/4000	3	499 290,00				
ККМ7-2,0-10000/6000	3	2 887 225,00		2015		
ККМ7-5,0-6000/4000	1	936 000,00	Московская обл.	2016	Мионов Станислав Андреевич	
ККМ7-2,0-6000/4000	1	559 400,00				
ККМ7-2,0-6500/4000	1	578 600,00		2015		
ККМ7-8,0-6000/4000	1	990 000,00				
ККМ6-2,0-4000/3000	1	475 000,00	Московская обл.	2016	Киктенко Михаил Григорьевич	
ККМ7-5,0-8000/6220	1	1 300 000,00				
ККМ7-3,2-8000/5500	1	850 700,00	Челябинская обл.	2016	Решетников Сергей Иванович, механик	
ККМ7-1,0-4500/2500	3	1 083 000,00				
ККМ7-1,0-4500/4000	1	352 800,00		2015		
ККМ7-1,0-5500/4000	1	389 800,00		2015		
ККР3-2,0-5000/3000	1	355 160,00	Ленинградская обл.	2016	Татьяна Гилолян	
ККНП-2,0/5000	3	997 500,00	Республика Татарстан	2016	Райхель Евгений Гершевич	
ККМ7-3,2-10700/9550	1	2 113 918,00	г. Москва	2016	Шефер Константин Александрович	
ККР1-0,5/3000	4	180 800,00	Калужская обл.	2016	Руслан Ярашов	
ККР1-0,5/3900	6	285 600,00				
ККНП-0,5/3000	1	132 000,00				
ККНП-0,5/4200	1	152 000,00				
ККР1-0,5/3200	1	204 200,00	Московская обл.	2016	Голубчин Александр Юрьевич	
ККПР-0,5-1983/2700	2	255 000,00	Ленинградская обл.	2016	Федоров Андрей	
ККР3-2,0-5500/2660	1	400 000,00	Московская обл.	2016	Вячеслав	
ККМ7-3,2-5500/3250	1	1 175 000,00	Нижегородская обл.	2016	Ким Павел Вячеславович	
ККМ7-3,2-3650/3000	1	588 188,00	г. Санкт-Петербург	2016	Роман	
ККР2-3,2-4000/4000	1	254 350,00	г. Санкт-Петербург	2016	Кузнецова Алина Алексеевна	
ККМ7-0,5-4370/4000	6	1 153 800,00	Республика Карелия	2016	Зуев Николай Васильевич	
ККР2-1,0-5000/4500	2	447 200,00	Московская обл.	2016	Стогов А.П.	
Кран консольный ККР2-1,0-5000/4500	1	167 667,00		2014	Оксана	
Кран консольный ККР2-1,0-5000/6000	5	978 335,00				
ККР2-3,2-4500/4300	2	636 100,00	Московская обл.	2016	Кузнецова Алина Алексеевна	
ККМ6-3,2-4600/3200	1	437 000,00	г. Санкт-Петербург	2016	Гудков Игорь Александрович	
ККМ5-5,0/6000	1	998 150,00	Мурманская обл.	2015	Альиков Иван Николаевич	
ККР1-0,5/3700	1	111 700,00	г. Москва	2015	Григорьянц Александр	
ККР2-1,0-4000/3500	1	190 090,00				
ККМ7-1,0-4500/4500	2	587 000,00	г. Санкт-Петербург	2015	Киреев Андрей	

ККР1-0,5/4000	2	147 600,00	г. Санкт-Петербург	2015	Станислав Леонидович	
ККР2-0,25-5000/3000	2	190 400,00				
ККР2-0,5-4000/3000	2	148 680,00				
ККР2-0,5-4500/3000	2	183 740,00				
ККРП-0,5-3000/3000	2	430 000,00				
ККМ6-1,0-3000/3000	1	160 000,00	Ивановская обл.	2015	Торопов Илья	
ККМ6-3,2-4000/2770	3	945 000,00				
ККМ7-3,2-5000/4000	1	690 000,00	г. Волгоград	2015	Тимошенко Сергей Александрович	
ККМ7-3,2-6000/4000	1	508 500,00	Ленинградская обл.	2015	Котина Галина Юрьевна	
ККР2-0,5-3500/3000	1	83 800,00	г. Санкт-Петербург	2015	Маркузов Владислав	
ККМ7-1,0-5000/2670	2	650 000,00	Республика Татарстан	2015	Сергей Николаевич	
ККР1-0,5/4000	1	68 000,00	Пермский край	2015	Петухов Виктор Леонидович	
ККМ7-10,0-4000/2880	1	1 222 801,00	ХМАО	2015	Поздеев Андрей	
ККМ7-2,0-4500/4000	1	550 000,00	г. Шелехов, Иркутская обл.	2015	Виктор Оглоблин, Менеджер ком. департамента	
ККР2-2,0-3200/4000	1	319 340,00				
ККР2-2,0-5000/4000	1	419 640,00				
ККМ7-8,0-7000/5200	1	2 047 901,00	Амурская обл.	2015	Шмигидин Сергей Анатольевич, ведущий инженер ОМТС	
ККМ6-1,0-5000/3100	1	256 000,00	г. Пенза	2015	Ольга Николаевна	
ККР2-0,25-3000/4000	1	148 460,00	г. Волжский, Волгоградская обл.	2015	Гурген Александрович	
ККР3-1,0-4000/4000	1	210 000,00		2015		
ККР1-1,0/2700	6	552 200,00	г. Санкт-Петербург	2015	Александр Романов, начальник ПТО	
ККР2-2,0-4000/4000	1	334 800,00	Северная Осетия - Алания Респ, Владикавказ г	2015	Анатолий	По запросу
ККМ6-1,0-4000/3600	4	1 279 360,00	Татарстан Респ, г. Казань	2015	Чернышев Владимир Владимирович	
ККР2-1,0-2840/3200	1	213 000,00	г. Пермь	2015	Благодатских Максим Юрьевич, заместитель главного механика	
ККМ6-3,2-5000/3500	1	729 800,00	г. Челябинск	2015	Николай Николаевич Савин, начальник группы закупок и транспортной логистики	
ККМ7-3,2-4500/3500	2	1 447 000,00		2015		
ККМ7-3,2-6000/3500	1	760 300,00		2015		
ККМ6-2,0-5000/7000	1	700 000,00	Пензенская обл, Пенза г	2015	Алексей	
ККМ7-0,125-6800/7100	1	482 550,00	г. Красноярск	2015	Новиков Валерий Анатольевич	
ККР2-0,5-4000/4000	2	95 000,00	г. Санкт-Петербург,	2015	Александр Николаевич	
ККР1-0,5/4000	1	68 000,00	Нижегородская обл, г. Выкса	2015	Есин Алексей Сергеевич	
ККМ7-0,5-6000/3480	1	295 800,00	г. Воткинск	2015	Мехоношин Сергей Иванович Главный инженер	
ККР2-3,2-3000/4000	1	279 000,00	Оренбургская обл., г. Бузулук	2015	Захаров Александр Алексеевич	
ККР2-0,25-3200/2000	1	70 000,00	г. Псков	2015	Беляев Вадим Петрович	
ККР1-0,5-2000	1	154 000,00	г. Ставрополь	2015	Виталий	
ККМ7-10,0-5000/4500	1	1 731 000,00	г. Екатеринбург	2015	Катранов Константин	
ККМ6-1,0-4000/3500	1	412 775,00	г. Москва	2015	Слугин Евгений Юрьевич	



Краны консольные на колонне  
с ручным приводом на поворот стрелы крана  
ККРЗ-1,0-4000/4000, 8 ед.  
г. Москва, Россия

Грузоподъемность, т.	1,0
Вылет стрелы, м	4,0
Высота подъема, м	4,0
Исполнение крана	ОПИ (Общепромышленное)
Режим работы	A2 по ISO 4301/01
Угол поворота стрелы max, гр	360
Категория размещения	VI (на улице)
Способ управления краном	Подвесной пульт
Температура эксплуатации, гр. С	-40 +40
Оptionальные функции	Анкерная система крепления к фундаменту Навес для стоянки тали

ЗАКАЗЧИК: По запросу

Год поставки: 2014

Стоимость заказа: 1,6 млн. рублей

Контактное лицо: Алексей Воробьев

Телефон для связи: По запросу



Проектирование  
Изготовление  
Доставка  
Монтаж